SİHİRBAZLAR KRALI

MANDRAKE

SÜPER ALBÜM 36

TAY YAYINLARI

SİHİRBAZLAR KRALI

MANDRAKE

ÖLÜM ADASI

"8" ÇETESİ MANDRAKE'Yİ ORTADAN KALDIRABİLMEK İÇİN ÖNCE ONU ABDULLAH'DAN AYIRMAYA KARAR VERİR. BU AMAÇLA SAHTE BİR MİRAS OYUNU HAZIRLANIRSA DA SONUÇ BAŞARILI OLMAZ. BUNUN ÜZERİNE ÇETE YENİ BİR TAKTİK DENER..

Opera Mundi—Agepresse — K.F.S.

HAY ALLAH.. NASIL YIKILDI ACABA ?
BEN YIKTIM!.
SEN Mİ YIKTIN..?

O YIKMIŞ.. HA! HA! HA!
PALAVRAYA BAK.. HA! HA! HA!

BAZEN DOĞRU SÖYLE- MEK DE İŞE YARAMIYOR..

NE DERSİN BU İŞE MANDRAKE? ABDULLAH'A KİM YAPMIŞ OLABİLİR BU MİRAS ŞAKA- SINI ?
ŞAKA OLDUĞUN- DAN EMİN DEĞİ- LİZ NARDA ..
ŞAKA DEĞİL DE NE ?

BİLMİYORUM HOJO... BANA KALIRSA BU İŞTE BİR BİT YENİĞİ VAR..
?

BURADA BEKLEYECEĞİM.. BELKİ O HAYDUTLAR BENİMLE TEKRAR TEMASA GEÇERLER..

ABDULLAH BİRAZ GECİKMEDİ Mİ MANDRAKE?..
HAKLISIN NARDA..

BAŞINA BİR ŞEY GELMESİN?!
ÜZÜLME ABDULLAH KENDİNİ KORUR..

GELMEDİLER. ÖNCE MANDRAKE'YE TELEFON EDİP YIKILAN EVDEN BAHSEDEYİM.. SONRA DA.

SİZE BİR MESAJ VAR.
?

Bizimle konuşmak istiyorsan vakit kaybetmeden BARCLAY caddesi 712 numara üçüncü kata gel.. Kimseye telefon etme seni gözlüyoruz!
KİM GETİRDİ BU MESAJI..?
ADAMIN BİRİ!..
NASIL BİRİYDİ?
BİLMİYORUM.. HERKES GİBİ BİR ADAM..
TEŞEKKÜRLER!
GÖZETLEDİKLERİ BELLİ..
TALK and RECORDS 9-4
HER YERİ TUTMUŞLAR!

BU DA ON - LARDAN BİRİ --
?
BU KEZ İŞİ SIKI TUTMUŞ - LAR..
?
712
712 NUMARA BURASI.. ÜÇÜNCÜ KATA ÇIKA - CAĞIM.!

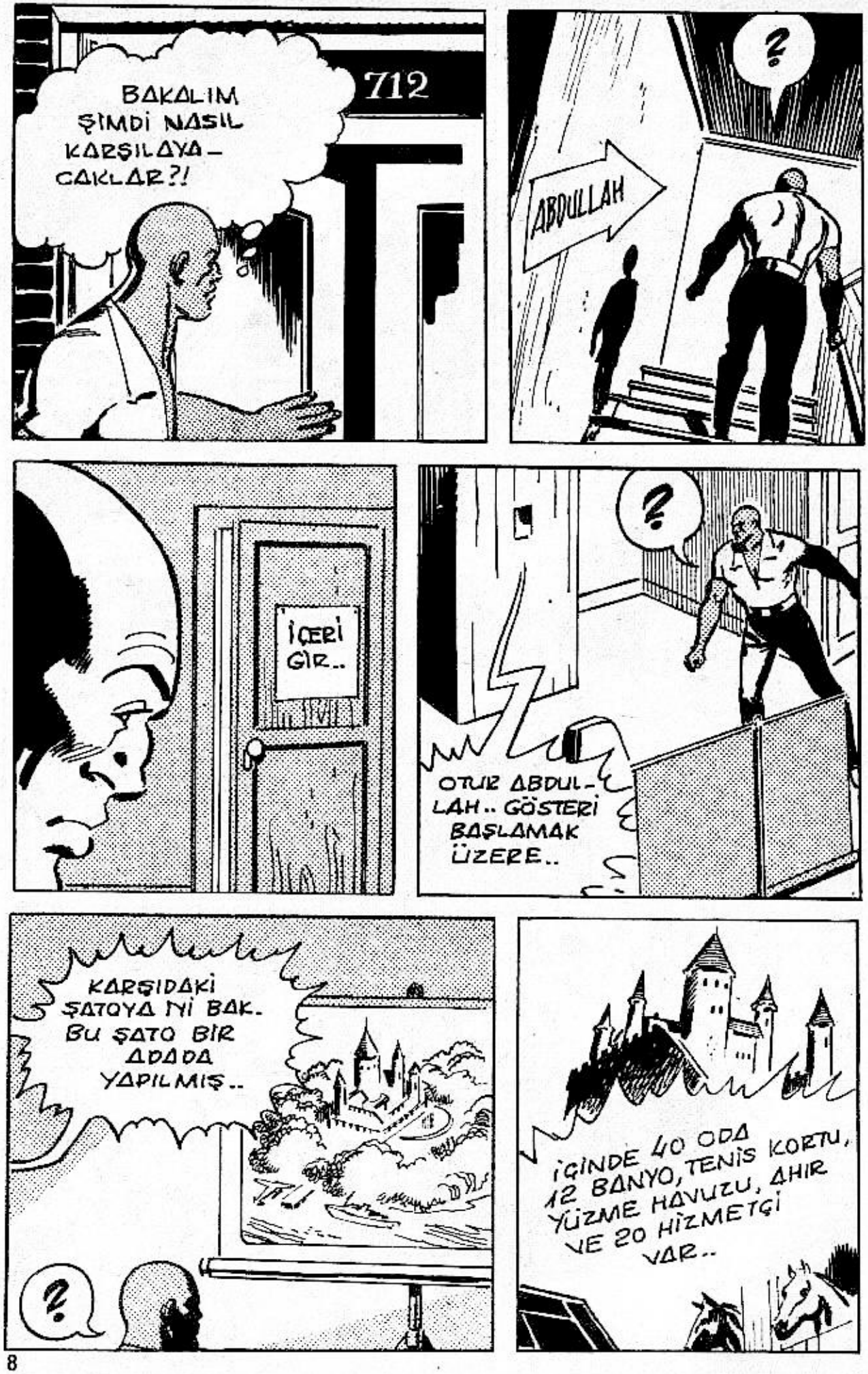
712
BAKALIM ŞİMDİ NASIL KARŞILAYACAKLAR?!
ABDULLAH
?
İÇERİ GİR..
OTUR ABDULLAH.. GÖSTERİ BAŞLAMAK ÜZERE..
?
KARŞIDAKİ ŞATOYA Nİ BAK. BU ŞATO BİR ADADA YAPILMIŞ..
?
İÇİNDE 40 ODA 12 BANYO, TENİS KORTU, YÜZME HAVUZU, AHIR VE 20 HİZMETÇİ VAR..

YATI, UÇAĞI VE BÜTÜN BUNLARIN MASRAFLARINI KARŞILAMAK ÜZERE BİR İSVİÇRE BANKASINDA DA YETERLİ PARA VAR..
BÜTÜN BUNLAR SENİN OLABİLİR ABDULLAH..
?!
PEKİ.. KARŞILIĞINDA NE İSTİYORSUNUZ ?
GAYET BASİT- BEŞ YIL ORADA OTURMANI..
PEKİ- MANDRAKE'Yİ ORAYA DAVET EDEBİLİR MİYİM..?
MANDRAKE DIŞINDA HERKESİ DAVET EDEBİLİRSİN
BUNLARA SAHİP OLMAK İSTERSEN MANDRAKE'Yİ BİR DAHA GÖRMİYECEKSİN..
?

KİMSİNİZ SİZ? MANDRAKE'DEN AYRILMAMI NEDEN BU KADAR İSTİYORSUNUZ?
ADAYA GİTTİĞİN-DE HER ŞEYİ ÖĞRE-NECEK-SİN..
SEN SADECE TEKLİFİ DÜŞÜN..
BU ADAMLARIN KİM OLDUKLARINI VE MAKSATLARINI MUTLAKA ÖĞRENMELİYİM..
KARARIN NEDİR ABDUL-LAH..?
ŞATOYU BİR KEZ DAHA GÖREBİLİR MİYİM..?
YOLA GELİYOR..
PEKÂLÂ.. İSTEĞİNİ YERİNE GETİRİYORUZ..
BU ŞATO İÇİNDEKİ HER ŞEYLE BİRLİKTE SANA AİT OLACAK..

YATLA BERABER 12 KIŞILIK MÜRETTEBATI DA SENİN..

AYRICA İSVİÇRE BANKASINDA YÜKLÜ BİR HESABIN OLACAK..

KİMSE YOK BURADA.. HOPARLÖRDEN KONUŞUYORLAR..
KARARIN NEDİR?

İNSAN MI, BULDOZER Mİ ANLAYAMADIM..
YAKINDA KURTULACAĞIZ ONDAN..

NE BULACAĞINI SANIYORDUN?
İNSANLARI.. HAVAYLA KONUŞMAKTAN BIKTIM..

ANLAŞMAYI KABUL EDECEK MİSİN?
REDDETMEK ÇOK ZOR..
TAMAM. ZOKAYI YUTTU..

ABDULLAH'I MERAK ETMEYE BAŞLADIM..
HAKLISIN NARDA.. POLİS TEŞKİLATLARINA GÖNDERDİĞİMİZ 8'LE İLGİLİ MESAJDAN SONRA..
..GARİP ŞEYLER OLDU.. ÖNCE YOLUMUZU KESTİLER..
SONRA DA MİRAS MESELESİ ORTAYA ÇIKTI.. BÜTÜN BUNLAR 8'İN İŞİ OLABİLİR Mİ ACABA ?
EĞER TEKLİFİNİZİ KABUL EDERSEM, DURUMU MANDRAKE'YE BİLDİREBİLİR MİYİM ?
ÖNÜNDE İKİ TELEFONDAN SADECE VEDA EDEBİLİRSİN..
OKULA TELEFON ETTİM BİRKAÇ SAAT ÖNCE ORADAN AYRILMIŞ..
ABDULLAH'IN KENDİNİ KORUYABİLECEĞİNİ SÖYLEYEN SEN DEĞİL MİYDİN ?
HEM DE NASIL!
YILLARDAN BERİ SUÇLULARLA YAPTIĞIMIZ MÜCADELE BANA VE ABDULLAH'A ÇOK DÜŞMAN KAZANDIRDI..
BEN HEP SİHİR GÜCÜMLE İDARE ETTİM. AMA ABDULLAH SADECE BİLEĞİNE GÜVENDİ..

O BİLEĞE KİM GÜVENMEZ?
EVET.. AMA BAZEN KURŞUN BİLEĞİ YENER.. BU BAKIMDAN ONU HİÇ YALNIZ BIRAKMADIM..
TEKLİFİMİZİ KABUL EDİYOR MUSUN ABDULLAH..?
BU ALÇAKLARLA BAĞLANTIYI KAYBETMEMELİYİM.. NE YAPSAM ACABA?
TEKLİFİNİZ GERÇEK OLAMIYACAK KADAR GÜZEL..
AMA GERÇEK.. KABUL EDİYOR MUSUN?
KABUL ETMEDEN ÖNCE TEKLİF ETTİĞİNİZ ŞEYLERİ GÖZÜMLE GÖRMEK İSTİYORUM.
TAMAM.. AVUCUMUZA DÜŞTÜ..
GÖREBİLİRSİN..
O HALDE MANDRAKE'YE TELEFON EDİP DURUMU BİLDİREYİM..
PEKÂLÂ.. ŞU TELEFONU KULLANABİLİRSİN. AMA UNUTMA.. SENİ DİNLİYORUZ!.

ABDULLAH TELEFONDA..
ÇOK ŞÜKÜR..!
ABDULLAH..NEREDE_SİN?
İYİ MİSİN MANDRAKE?
SİZİ TEKRAR GÖREMİYECE_ĞİM..
BIRAK ŞİMDİ – NARDA'YA SÖYLE BARA GİTMESİN! VAY CANI-NA.. ARTIK VEDA ETMELİ-YİM.
?!?
YOKSA "H" Mİ OLDU?
ÇOK GARİP BİR KONUŞMAYDI BU..
TEKRAR SÖYLÜYORUM.. BIRAK ŞİMDİ.: NARDA'YA SÖYLE BARA GİTME_SİN.. HOŞÇA KAL..
ANLA_DIM..
ALO.. ALO.. KAPAT-TI..
KLİK..!

ALO.. ALO.. HAY ALLAH!
BU KADAR YETER.. ŞİMDİ OLDUĞUN YERDE KAL..
NE ANLADIN BUNDAN?
ABDULLAH'IN BAŞI DERTTE..
DERTTE Mİ? PEKİ NE YAPACAĞIZ ŞİMDİ..?
?
ÖNCE SÖYLEDİĞİ ŞİFREYİ ÇÖZELİM..
ÇOK DİKKATLİ OLMALIYIZ.. DURUMU KRİTİK..
NE OLDU ACABA?
?
BİRAZ DAHA KONUŞAMAZ MIYIM?!
HAYIR.. TELEFONU KAPAT VE BİZİ BEKLE..!
BAYLAR, MANDRAKE VE ABDULLAH'I AYIRMA HAREKÂTIMIZIN İLK BÖLÜMÜ BAŞARIYLA SONA ERMİŞTİR..

BU ONUNLA SON KEZ Mİ KONUŞMAM OLUYOR?.
?
EVET ABDULLAH.. ŞİMDİ BİZİ BEK- LEMEN GEREKLİ ..
ŞİMDİ SIRA ABDULLAH'I ORTA- DAN KALDIR- MAYA GELDİ ..
ŞİFRENİN ANLAMI NE MAN - DRAKE ?
ONU ÇÖZMEYE ÇALIŞI - YORUM..
ÇIKARABİLE - CEK MİSİN ?
SİZİ TEKRAR GÖR - MEYECEĞİM.. BIRAK ŞİMDİ - NARDA'YA SÖYLE, BARA GİTMESİN.. VAY CANINA.. ŞİMDİLİK HOŞÇA KALIN !
" İYİ MİSİN MANDRAKE " Dİ - YE SORMASI; DURUMUN ÇOK ACİL OLDUĞUNU GÖSTERİR..
" SİZİ TEKRAR GÖRMEYECEĞİM " DE BENİ HEMEN GÖRMESİ GEREK - TİĞİNİ ANLA - TIR..

"BIRAK ŞİMDİ" SÖZÜ ŞİFRELİ OLARAK BULUNDUĞU YERİN KAPI NUMARASINI VERİR.. ŞİFRE KİTABINA BAK HOJO..
PEKİ!
TALK and FREDERICKS 9-23
712.. ÇÜZEL.. "NARDAYA SÖYLE BARA GİTMESİN.."
SAÇMA.. BEN HİÇ BARA GİTMEDİM Kİ..
Features Syndi
SAÇMA DEĞİL NARDA.. BU SÖZ BULUNDUĞU CADDEYİ GÖSTERİYOR..
"YAY CANINA" ACELE EDİN DEMEK. "ŞİMDİLİK HOŞÇA KALIN" DEMESİ DE RAHAT KONUŞMADIĞINI GÖSTERİR..
?
?
BAR KONUSUNDA NE DÜŞÜNÜYORSUN NARDA..?
BAR MI? BİR DAKİKA.. SAKIN BARCLAY CADDESİ OLMASIN BU?
BARCLAY CADDESİ Mİ..? TAMAM..
BARCLAY CADDESİ 712 NUMARA..
Features Syndicate, Inc., 1969. World rights reserved.

O SIRADA..
ABDULLAH, 8'İN BEŞİNCİ KALUNUN YERLEŞTİĞİ ADAYA GÖTÜRÜLECEK..
VE ORADA ÖLDÜRÜLECEK.
TALK and DEDUCTIONS
UMARIM MANDRAKE VERDİĞİM ŞİFREYİ ANLAMIŞTIR..
© King Features Syndicate, Inc., 19
BEN DE SENİNLE GELEBİLİR MİYİM ?
HAYIR NARDA.. SEN BURADA KAL. 8'LE SAVAŞIRKEN EN EMİN YER XANADU'DUR..
AYNI ANDA İKİ ARABA ABDULLAH'IN BULUNDUĞU YERE DOĞRU YOLA ÇIKTI..
XANA
ODADA PENCERE YOK. MANDRAKE GELİNCE GÖREMEM..

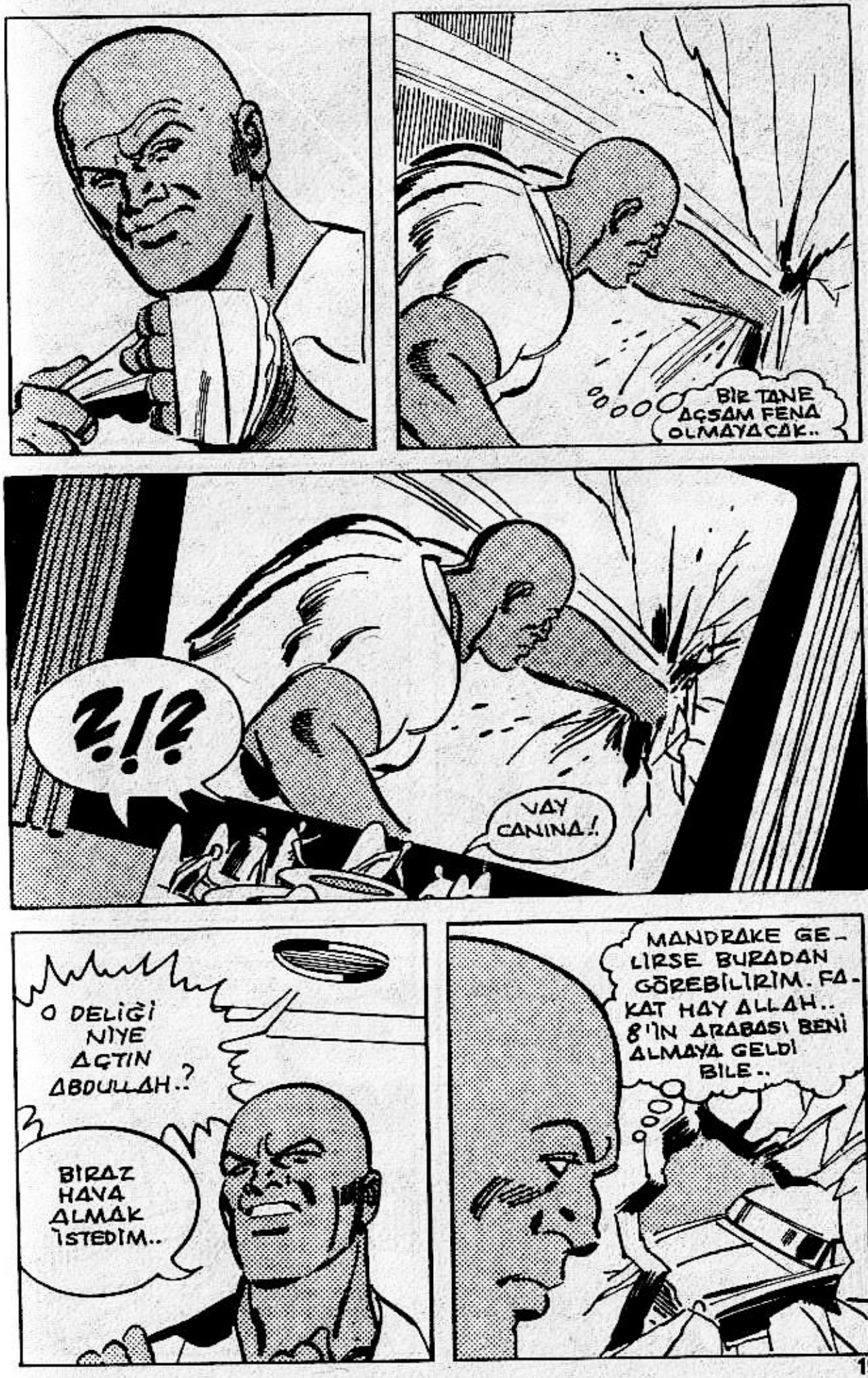
BİR TANE AÇSAM FENA OLMAYACAK..
?!?
VAY CANINA!
O DELİĞİ NİYE AÇTIN ABDULLAH..?
BİRAZ HAVA ALMAK İSTEDİM..
MANDRAKE GELİRSE BURADAN GÖREBİLİRİM. FAKAT HAY ALLAH.. 8'İN ARABASI BENİ ALMAYA GELDİ BİLE..

ABDULLAH HEYECANLIYDI..
MANDRAKE NEREDE KALDI ACABA..?
SEN BEKLE BİZ HEMEN GELİRİZ..
PEKİ BUTCH!
TAMAM... ABDULLAH'I ALMAYA GELDİLER.!
GELİYORLAR.. MANDRAKE GELENE DEK ONLARI OYALAMALIYIM..
GÜLÜMSEYİN BİRAZ.. İÇERİDEKİ HERİF BİZİ DOST SANIYOR..
ANLADIM..
İÇERİ GİR

TAMAM GİDİYORUZ..!
BİR DAKİKA!.
?

HAYDİ KOCA OĞLAN! ACELEMİZ VAR BİZİM-
BENİM YOK..
??
?

BİRAZ DAHA OYALIYAYIM-
BURANIN HAVASI ÇOK BOZUK.. BAŞIMI DÖNDÜRDÜ..

İZİN VERİRSENİZ ŞURADA BİR SÜRE DİNLENEYİM..
PEKİ AMA ÇOK SÜRMESİN!.

BARCLAY

KİBRİTİNİZ VAR MI?
HAYIR.. DEFOL BURADAN!

NE OLDU BANA? BAŞIM NE KADAR DA DÖNÜYOR..?!
NUMARA YAPIYOR BUTCH..

GÖTÜR ONU..!
DEDİKLERİNİ DUYDUN AHBAP..
ŞEY..

PEKİ GELİYORUM..
MANDRAKE..

OH, YİNE BAŞIM DÖNDÜ..!
?!

DUYMADIN MI? DEFOL DEDİM SANA..!
PEKİ PEKİ.. YETER Kİ KIZMA..

?!

BUTCH.. YUKARDA DEĞİL MİYDİN SEN? NEREYE GİTTİ O HERİF..?
HANGİ HERİF..?
ŞU DEMİN KİBRİT İSTEYEN..
KİMSE YOK BURADA..
TALK and THOUGHTS 10-3
VARDI DİYORUM SANA.. BİRAZ ÖNCE SENİN DURDUĞUN YERDEYDİ. KİBRİT İSTEDİ BENDEN..
PEKİ DEDİĞİN GİBİ OLSUN! NEREYE GİDECEĞİZ BURADAN?
İPNOTİZE EDİLDİĞİNİ BİLMEYEN GANGSTER, MANDRAKE Yİ ARKADAŞI BUTCH ZANNEDİYORDU..
King Features Syndicate, Inc., 1969. World rights reserved.
NE DEMEK NEREYE GİDECEĞİZ? BİLİYORSUN YA!
HEMEN ÖĞRENMELİYİM..
BAŞIN ÇOK DÖNÜYORSA SENİ BİZ TAŞIYABİLİRİZ ABDULLAH!
AMA ÇOK AĞIRIMDIR BEN..
BİRAZ DAHA OYALANMALIYIM..
TALK and THOUGHTS

OH.. KUSURA BAKMAYIN..!
ZİYANI YOK.. BİZ GÖTÜRÜ - RÜZ SENİ..
VAY CANINA.. ÇOK AĞIR..
BİRAZ GAYRET ET ABDULLAH..!
O SIRADA MANDRAKE DE HÂLÂ ARABADAKİ HAYDUTU KONUŞTURMAYA ÇALIŞIYORDU.
NEREYE GİDECEĞİMİZİ BİZE SEN SÖYLEMEDİN Mİ ?
OLSUN.. TEKRARLA.
BALSTON PLAJINDAKİ UÇAĞA..
!
© King Features Syndicate, Inc., 1969. World rights reserved.
KAÇ KİLO - SUN SEN ?
EN AZ 200 VARDIR..
ÜZGÜ - NÜM ÇOCUKLAR!
ANLADIN MI ŞİMDİ..?
EVET.. TEŞEKKÜRLER..
SNAP!

712
HEY.. BUTCH NEREDE? KİMSİN SEN?

HA GAYRET.. AZ KALDI..
BENİM DE CANIM ÇIKTI..

TAMAM.. ŞİMDİ GAYET İYİYİM..
?!

NE OLDU SANA? ÇALIŞTIRSANA MOTORU..
FAKAT ADAMIN BİRİ.. YANİ SEN BUTCH..
NELER SAÇMALIYORSUN? HAYDİ ÇALIŞTIR MOTORU.

HAY ALLAH.. NE OLDU BANA?
?!

ÖZEL ADANI GÖ - RECEĞİN İÇİN HEYECAN - LI MISIN ?
EVET..
GÖREMİ - YORUM .. MANDRA - KE BİZİ İZLİYOR MU ACABA ?

İZLİYORDU..
ABDULLAH'I BURA - YA GETİRECEKLER.

BU UÇAK KİMİN ACABA ?
SENİ İLGİLEN - DİRMEZ.. DE - FOL BURADAN -

PEKİ..
!!

VAY CANI - NA ..
NİYE ŞAŞIR - DIN -- ?

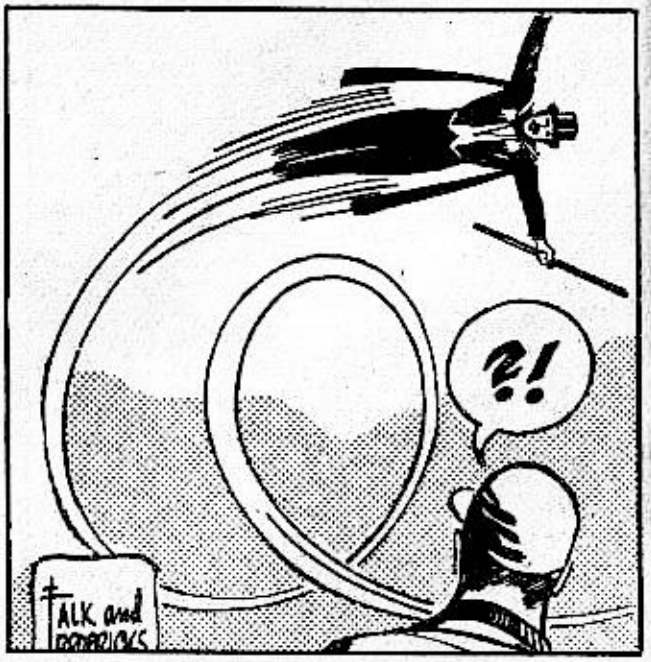
?!
TALK and DOODLES

??
HAVADAKİ ŞEKİL TIPKI BİR UÇAK GİBİ KAYBOLDU..
TABİİ GERÇEK DEĞİLDİ BU-
TALK and REDBOOKS 10-11
OLAMAZ.. HAYAL GÖRDÜM GALİBA..
ATLA BAKALIM!
MANDRAKE GEÇİKMİŞ OLABİLİR. BİRAZ DAHA VAKİT KAZANMALIYIM..
OH-YİNE BAŞIM DÖNDÜ.- UÇAĞA BİNECEĞİMİZİ NEDEN SÖYLEMEDİNİZ BANA?
YİNE NE OLDU?

ADANA GİTMEK İÇİN BAŞKA ÇAREN YOK-
HAYIR BAYIM.. UÇAK BAŞIMI DÖNDÜRÜR BENİM.. NİYE MOTORLA GİTMİYORUZ..?
MANDRAKE GÖRÜNE. NE KADAR NUMARA MI SÜRDÜRMELİYİM..
EEE.. FAZLA UZATTIN..

BİRDEN ABDULLAH'IN GÖZÜ BİR ŞEYE İLİŞTİ..
?

PEKİ GİDELİM-
NE ÇABUK FİKİR DEĞİŞTİRİYORSUN..?

KUMA ÇİZİLMİŞ BİR "M" HARFİYDİ BU..

MANDRAKE BURDA DEMEK?!
HAYDİ, NE DURUYORUZ?
DELİ MİSİN SEN? ÖNCE BAŞIM DÖNER DEDİN. ŞİMDİ DE ACELE EDİYORSUN.

NEREDE ACABA ?
İYİ BAK AHBAP. BİR DAHA BURALARI GÖREMEYECEKSİN..
BİR SÜRE SONRA UÇAK HAVALANDI..
RAHAT MISIN, KOCA OĞLAN ?
EVET..
BAŞIMA GELECEĞİ BİLMİYORUM SANIYORLAR..
NEYSE Kİ MANDRAKE BURALARDA - ONUN VARLIĞI BANA CESARET VERİYOR.
ŞİMDİ Mİ ?
HAYIR, ADADA... GİT DE BİRAZ KAHVE GETİR..
KAHVE NEREDE ?
ŞU PERDENİN ARKASINDA..
!

SEN NE İSTERSİN?
BENİMKİ ŞEKERSİZ OLSUN PETE..
SÜT LÜTFEN.!
UÇAĞIN İÇİ BUZ GİBİ.. SICAK BİR KAHVE BANA İYİ GE- LECEK..
HAKLISIN. İÇERİSİ BUZ GİBİ..
?!
PETE! NEREDE KALDI KAHVE- LER?
BEN GETİ- RE- YİM.
HAYIR.. BEN GETİRİRİM. PETE HEPSİNİ İÇİP BİTİRMEMİŞSE TABİİ..

FAKAT BUTCH'I BİR SÜRPRİZ BEKLİYORDU..
PETE... HANGİ CEHENNEMDE..
İYİ BİLDİN - HEPSİNİ İÇİP BİTİRDİ..
BELKİ DE O MANDRAKE'NİN İŞARETİ DEĞİLDİ - DİKKATLİ OLMALIYIM..
SÜTÜNÜZ EFENDİM..
MANDRAKE..
SSST.. PİLOT SESİMİZİ DUYMASIN...
İKİ MUHAFIZIN ÇOKTAN UYUDULAR..
HEY.. İNİYORUZ GALİBA!
İŞTE SANA VERDİKLERİ ADA. İÇİNDEKİLER DE ÖLDÜRMEK ÜZERE SENİ BEKLİYOR..

5. KOL DİKKAT.. İNİŞ İZNİ İSTİYORUZ..

BİZİM UÇAK..
İZİN VERİLMİŞ - TİR..

İZİN ALINDI BEŞİNCİ KOL.. BİRKAÇ SANİYE İÇİNDE ALANDAYIZ..
!
!

ABDULLAH İSMİN - DE BİRİNİ GETİRİ - YORLAR.. EMRE GÖRE İNER İNMEZ TEMİZLEYE - CEĞİZ..

YALNIZ DİKKATLİ OLALIM.. ÇOK ZORLU BİRİYMİŞ..

UÇAKTA..
NE?. KİM..?

ÜÇÜNÜZ BİRLİKTE DIŞARI ÇIKACAKSINIZ .. NE SÖYLERLER SE SADECE "KİM" DİYE- CEKSİNİZ ..
SİHİRBAZLIĞIN ÇOK İŞE YARI- YOR..
EVET..
ABDULLAH NEREDE?
KİM ?
ABDULLAH.. BURAYA GETİR- MENİZ GERE- KEN ADAM!.
KİM ?
"KİM"DEN BAŞ- KA LAF BİLMEZ MİSİNİZ SİZ? ADIN NE SENİN ?
KİM?

BÜYÜLEN-MİŞ Mİ BUNLAR ?
KESİN KOME-DİYİ !. ABDUL-LAH NEREDE ?
KİM.?
BU KARIŞIKLIK ARASINDA MAN-DRAKE VE ABDULLAH UÇAĞIN İMDAT KAPISINDAN ÇIKTILAR..
BU ARADA BİR TV. ALICISI ONLARI İZLİYORDU..
BEŞİNCİ KOL ! MAHKÛMLAR UÇAKTAN KAÇIYORLAR !
!!
TEKRAR EDİYORUM - TUTSAKLAR KAÇIYOR-LAR..
TUTSAKLAR MI ? BİR KİŞİ BEKLEMİYOR MUYDUK BİZ ?
BİR BİT YENİĞİ VAR BU İŞTE.. AB-DULLAH NEREDE ?
KİM.?
© King Features Syndicate, Inc., 1969. World rights reserved.

BEN İCABINA BAKARIM ONLARIN..
DUR ABDULLAH! BEN ÖNDEN GİDEYİM!
SAATİNİZ KAÇ ACABA?
TUTSAK BU MU?
OLAMAZ! SİYAH DERİLİ OLDUĞUNU SÖYLEMİŞLERDİ..
SAATİ SORMUŞTUM..
YANLIŞ SÖYLEMİŞ OLMASINLAR..
HAYIR.. TELEVİZYONDA DA GÖRMÜŞTÜM. SİYAH DERİLİYDİ..
BÖYLE Mİ?
SAATİ HÂLÂ SÖYLEMİYECEK MİSİNİZ?..
?!?!

SEN ABDULLAH DEĞİLSİN AMA..
8'İN ADAMLARI İPNOTİZE EDİLMİŞLER, MANDRAKE'Yİ ABDULLAH GİBİ GÖRÜYORLARDI..

İKİSİNİN DE ŞAŞKINLIĞI SON HADDİNDEYDİ AMA..
!

-DURUMU TV. DEN İZLEYEN-LER, GERÇEĞİ GÖRÜYOR-LARDI..
MANDRAKE BU..NASIL GEL-MİŞ ORAYA ?
HAYRET..
FALK and RODRIGUES

MADEM ABDULLAH, GEBERTE-LİM GİTSİN!.
BİR DAKİ-KA..BİLİ-YORSUNUZ 8, HATA AFFETMEZ..

ABDULLAH..
GELİYORUM!

!!
BİR TANE ABDULLAH SİZE YETMEDİ GALİBA..?
DOĞRU KİŞİ ÖLDÜRMENİZİ TAVSİYE EDERİM DOSTLARIM. YOKSA BAŞINIZ DERDE GİRER.

NÖBETÇİLER.. MANDRAKE VE ABDULLAH'I HEMEN ÖLDÜRÜN..
MANDRAKE Mİ?
O NEREDE?

MANDRAKE ANSIZIN BÜYÜYÜ BOZDU..
BURADAYIM..
!

BİZİ ÇİÇEKLERLE KARŞILAMANIZ BÜYÜK NEZAKET.
?!
FALK and RODERICKS 10-29

İKİ HAYDUT NEYE UĞRADIKLARINI ŞAŞIRMIŞ-LARDI..
ÇİÇEK Mİ? "SNIF.."
SİLAHIM NEREDE? "SNIF-"
BU SIRADA TV. BAŞINDA-KİLER OLANLARDAN HİÇ BİR ŞEY AN-LAMIYORDU..
!?
NE. YAPIYOR BU SERSEM-LER..?
MANDRAKE' NİN BÜYÜSÜ UYUTTU ONLARI..
KONTROL KULESİ.. TOPU BAHÇEYE ÇEVİRİP HEPSİNİ ÖLDÜRÜN..
!
EMRİ TEKRAR EDİYORUM - TOPU BAHÇEYE ÇEVİRİP ORADA-KİLERİN HEPSİNİ ÖLDÜRÜN..
!?
HERKESİ Mİ? KENDİ ADAMLA-RIMIZI DA MI?
EMİR BÖYLE.. YAP DEDİ-ĞİNİ..

!
HEPSİNİ ÖLDÜRÜN!
EMRİ DUYDUNUZ.. PATRONLARINIZ, YAPTIĞINIZ HİZMETLERİ BAKIN NASIL DEĞERLENDİRİYORLAR..
?!
NE DURUYORSUNUZ..? ATEŞ LEYİN TOPU..
PÖH.. UÇAKSAVAR TOPUNU KIMIL DATMAYI KOLAY MI SANIYORSUNUZ..?
ELİMİZ KOLUMUZ BAĞLI, ÖLÜMÜ BEKLEYEMEYİZ. YERE DALALIM..
!?!

MANDRAKE'NİN İPNOTİZE GÜCÜ YİNE KENDİNİ GÖSTERDİ..
BİZ GİDİYORUZ..AKLINIZ VARSA SİZ DE PEŞİMİZDEN GELİN..
SERSEMLER, KAÇIN!
!!
NİYE İSABET ETTİREMİYORSUN..?
UÇAKSAVARI ANCAK BU KADAR EĞEBİLDİM..
!
ADANI BEĞENDİN Mİ ABDULLAH?
FİKRİMİ DEĞİŞTİRDİM. İSTEMİYORUM ARTIK. SAHİ, NEREDEYİZ BİZ..?
SEKİZİN BEŞİNCİ KOLUNDA. ŞİMDİYE DEK BİRİNİ ORTADAN KALDIRDIK. BUNUNLA BİRLİKTE YEDİ KOL KALDI..

8'İN TOPLANTI SALONUNDA BİRDEN OKTON'UN SESİ DUYULDU-

MANDRAKE VE ABDULLAH'IN BİRBİRLERİNDEN AYRILMALARINI EMRETMİŞTİM. GÖRÜYORUM Kİ YİNE BERABERLER..

ONLARI HEMEN BULUP YOK ETMEZSENİZ BEŞİNCİ KOL HAVAYA UÇURULACAK..

?!

TEKRAR EDİYORUM- MANDRAKE VE ABDULLAH'I HEMEN BULUP ÖLDÜRÜN..

Features Syndicate, Inc., 1969 World rights reserved

AKSİ TAKDİRDE BEŞİNCİ KOL YOK OLACAK..

!

UNUTMAYIN..SEKİZ HATA AFFETMEZ-

AKUNIZDAN ÇIKMASIN BU-!

ORTALIĞI İYİCE KARIŞTIRDIK. NE OLACAK ŞİMDİ..?

TIPKI ÇARESİZ KALAN BİR AKREP GİBİ KENDİ KENDİLERİNİ YOK EDECEKLER..

BU ARADA BİZ NE OLACAĞIZ-?

KORKMA, BİZ ÖLMEYECEĞİZ..!

8'İN ADAMLARI AMANSIZ BİR İNSAN AVINA ÇIKTILAR.
BEŞİNCİ KOL. GEÇEN HER SANİYE ALEYHİNİZE İŞLİYOR!

BU İŞİ ORGANİZE EDEN AJAN NEREDE?
BEKLİYOR YÜCE OKTON..

DİNLE AJAN.. GÖREVİN ABDULLAH'I MANDRADAN AYIRMAK VE SONRA DA ÖLDÜRMEKTİ..
DURUN.. BİR ŞANS DAHA VERİN BANA..

8, İKİNCİ BİR ŞANSI ASLA VERMEZ!
AAH!

BEŞİNCİ KOL! ÖLMEK İSTEMİYORSANIZ ACELE EDİN!

ÖNCE O UÇAKSAVARI TAHRİP ETMELİYİZ..

GİREBİLİR MİYİZ..?
!
KONTROL KULESİ.. YAKLAŞMAYIN

ANSIZIN DEV BİR YUMRUK ...
!
-KONTROL ODASINA GİRDİ..
--VE MANDRAKE'NİN İNANILMAZ SİHİRİ İLE ORTALIĞI DARMADAĞIN ETTİ..
CRASH!
--ASLINDA ESEN KASIRGA ABDULLAH'IN YUMRUĞUYDU.
ŞU UÇAKSAVARDAN KURTULALIM..
TUTSAKLAR KULEDELER!

BÜTÜN SİLAHLILAR DERHAL KULEYE ÇIKSIN..!
ÇOK GEÇ..!
GİDİYOR MUYUZ ARTIK..?
EVET, AMA ÖNCE ŞU ODAYA BİR GÖZ ATALIM..
ÇALINMIŞ EŞYALAR.. DÜNYANIN HER TARAFINDA İŞLENEN BİR SÜRÜ SUÇUN DELİLLERİ..
VAY CANINA!
DEMEK B, ŞEBEKESİ HIRSIZLIKLA UĞRAŞIYOR..
SADECE O DEĞİL.. ŞU ODAYA BAK!
ESKİ BİR İŞKENCE ODASI.. KULLANIYORLAR MI DERSİN?
ÖYLE GÖRÜNÜYOR..

BURASI DA CEPHANELİK... BİR ORDUYA YETER BUNLAR.
ŞU EL BOMBALARI İŞİMİZE YARAYABİLİR..
PEK SANMIYORUM. ELLER YUKARI..
HEY.. BULDUK ONLARI!.
!
ENSELENDİLER..
KIMILDAMAYIN..
ŞEFLERE HABER VERELİM!
ACELE ETMEYİN..
BİLİYORSUNUZ, BURASI CEPHANELİK. ELİMDEKİ BOMBANIN DA FÜNYESİNİ AÇTIM.
!
BURADA KALIN DA BİRAZDAN HEP BERABER HAVAYA UÇALIM..
YİNE NUMARA YAPIYOR!
?!?!!!
DİNAMİT
DİNAMİT

VAY CANINA.. ÇILDIRMIŞ BU!..
DİNAMİT SANDIĞINDA OTURUYOR..
KAÇIN!
DİNAMİT..

KOŞ ABDULLAH.. SADECE BEŞ SANİYEMİZ VAR..
NE..? NUMARA YAPMIYOR MUYDUN SEN..?

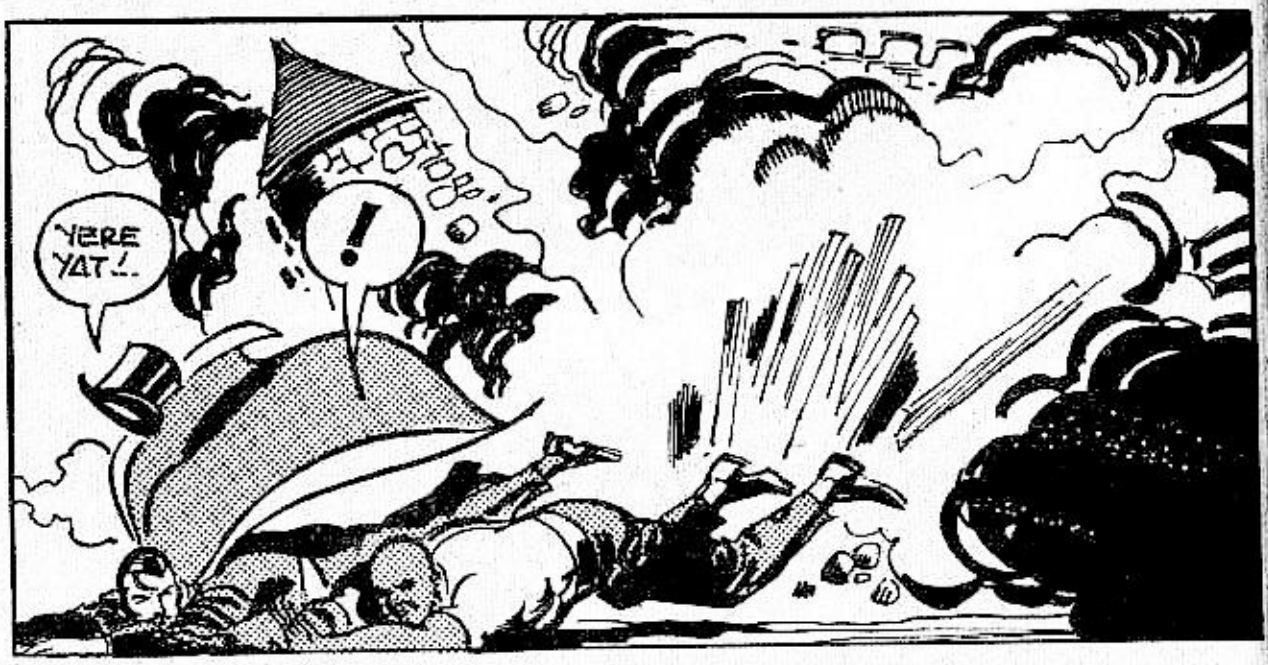
YERE YAT!..
!

VAY CANINA.. ÖLÜMLE KUCAKLAŞMIŞIM DA HABERİM YOK..

UCAĞA KAŞIYORLAR.. DURDURUN ŞUNLARI-

KOLLA KENDİNİ ABDULLAH.. DOSTLARIMIZA VEDA EDİYO-RUM..
HÂLÂ DURDURA-BİLİRİZ ONLARI..
NASIL?
KULEYE KOŞUN..! UÇAKSAVARLA ONLARI DÜŞÜREBİLİ-RİZ..
HANGİ UÇAKSAVAR-LA? HANGİ KU-LEYLE..?
BÖYLECE 8'İN BEŞİNCİ KOLU DA BÜTÜN DELİLLER-LE BİRLİKTE YOK OLDU..
TANINMAK KORKUSUY-LA NASIL OLSA YOK EDE-CEKLERDİ-
DUR DA ŞU BENİM ADAYA BİR KEZ DAHA BAKAYIM-
ŞANSIMIZ VARMIŞ. BURASI "MEZARIN" DA OLABİLİRDİ..
Bu Maceranın Sonu

BÜYÜK SAVAŞ

MANDRAKE

YENİ MACERA

XANADU'DA DİĞERLERİ GİBİ BİR GÜNDÜ...

BU ÇİZGİLİ TELEFONU NE İÇİN KULLANIYORSUN MANDRAKE?

İNTER-İNTEL'LE DİREKT BAĞLANTI KURMAK İÇİN NARDA!

DİREKT HATTA NEDEN GEREK GÖRDÜN?

BİRBİRİMİZLE SIK SIK BİLGİ ALIŞVERİŞİ YAPIYORUZ...

İNTER-İNTEL DÜNYADAKİ BÜTÜN SABIKA KAYITLARININ TOPLANDIĞI DEV BİR ÖRGÜTTÜ...

BUGÜNLERDE BENİ İNTER-İNTEL'E GÖTÜRÜR MÜSÜN?
JED'E SOR! BİRAZDAN YÜZMEYE GELECEK...
AZ SONRA XANADU'NUN KAPISINDA...
KİMLİĞİNİZİ SÖYLEYİN, LÜTFEN...
NE YAZIK Kİ SÖYLEYEMEM... GİZLİ KALMALI...
XANA
ARABA XANADU'NUN GÜVENLİK SİSTEMLERİYLE DONATILMIŞ YOLLARINDAN GEÇTİ... ARADA BİR GİZLİ HOPARLÖRLERDEN TALİMAT VERİLİYORDU...
HIZ, ELLİ KİLOMETRE!
DURMAYIN!
BÖYLECE MANDRAKE'NİN YAKIN DOSTU JED, YORGUNLUĞUNU ATABİLECEĞİ SERİN SULARA KAVUŞMUŞTU.
BİLİYOR MUSUN JED? BUNCA YILDIR İNTER-İNTEL'İ TANIRIM AMA HAKKINDA PEK AZ ŞEY BİLİYORUM...
DÜNYADAKİ HER ULUSUN SABIKA KAYITLARI BİZDE TOPLANIR NARDA...

GERÇEKTEN TEPELERDE ÇETE REİSLERİNİN GİZLİ BİR TOPLANTI YAPACAĞI BİLDİRİLMİŞTİ... FAKAT...

İŞTE BU HERİF... ADI JED.!.

SAKIN ARKANA BAKMA, NARDA... TAKİP EDİLİYORUZ...

KİM OLABİLİR?

KENTE VARINCA JED BİR TELEFON KULÜBESİNİN ÖNÜNDE DURDU...

İNTER-İNTEL'İN PEK ÇOK DÜŞMANI VARDIR... SEN DİREKSİYONA GEÇ...

BEN BURADA İNİYORUM... 9. CADDEDEKİ SÜPERMARKETTE BULUŞALIM...

?!

TELEPHONE

TELEFON KULÜBESİNE GİRİYOR. ORADA İŞİNİ BİTİRİRİZ..

PHONE

HAYDUT KULÜBEYE GELDİĞİNDE GÖZLERİNE İNANAMADI...

TELEPHONE

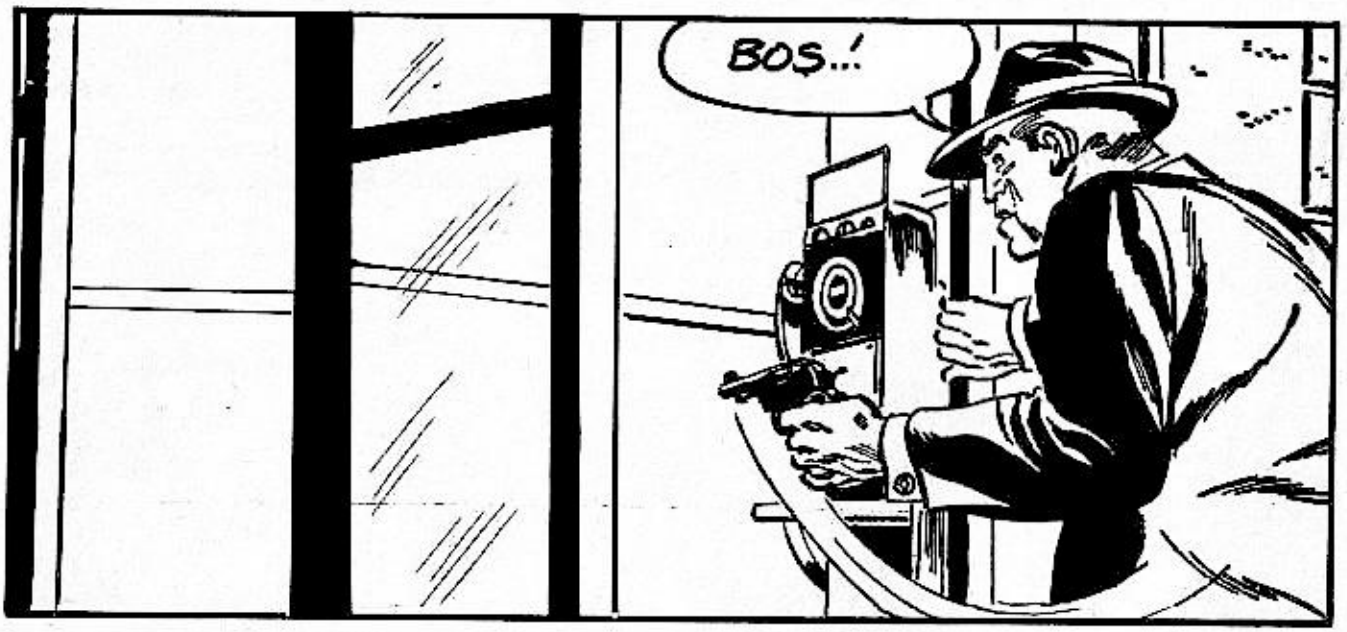
BOŞ..!

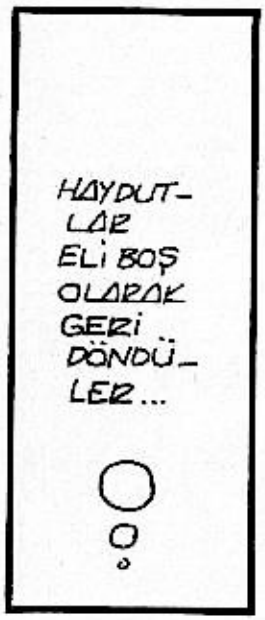
HAYDUT-
LAR
ELİ BOŞ
OLARAK
GERİ
DÖNDÜ-
LER...

İÇERİ GİRDİĞİNİ
SEN DE GÖRDÜN...
NEREYE GİDEBİLİR?
ONU
BİLMEM...
AMA
KAYBOLDU
İŞTE!..

TAKİP EDİLİYD-
RUM. DERHAL GÜ-
VENLİK TEDBİRİ
ALIN...

BULUŞMAK
İÇİN GARİP
BİR YER! OH,
İŞTE GELDİ...
BEKLETTİ-
ĞİM İÇİN
ÖZÜR DİLE-
RİM...

HEMEN ŞURAYA GİRELİM!
NE? BURA-
YA MI?

BURAYA GİRDİ! PETE, SEN KAL! BİZ İÇERDEYKEN SEN DE KAPIYI KOLLA!..
PEKİ!
SUPERMARKET

İŞTE ORADA!
GELİYORUM! YÜRÜSENE, HANIM!..
TERBİYESİZ!..

BUZHANE
!

AYNI ANDA HAPİSHANEDE...
SENİ KEFALETLE TAHLİYE EDİYORLAR, MUGGS! AKLIM ALMADI BU İŞİ..
ORASI YARGIÇLARLA BENİ İLGİLENDİRİR...

HEY, SİZ !.. NEREYE GİDİYORSUNUZ ?
BUZHANE
BUZHANEYE... BİZ BELEDİYE ET EKSPERLERİYİZ... BU DA KİMLİĞİM..

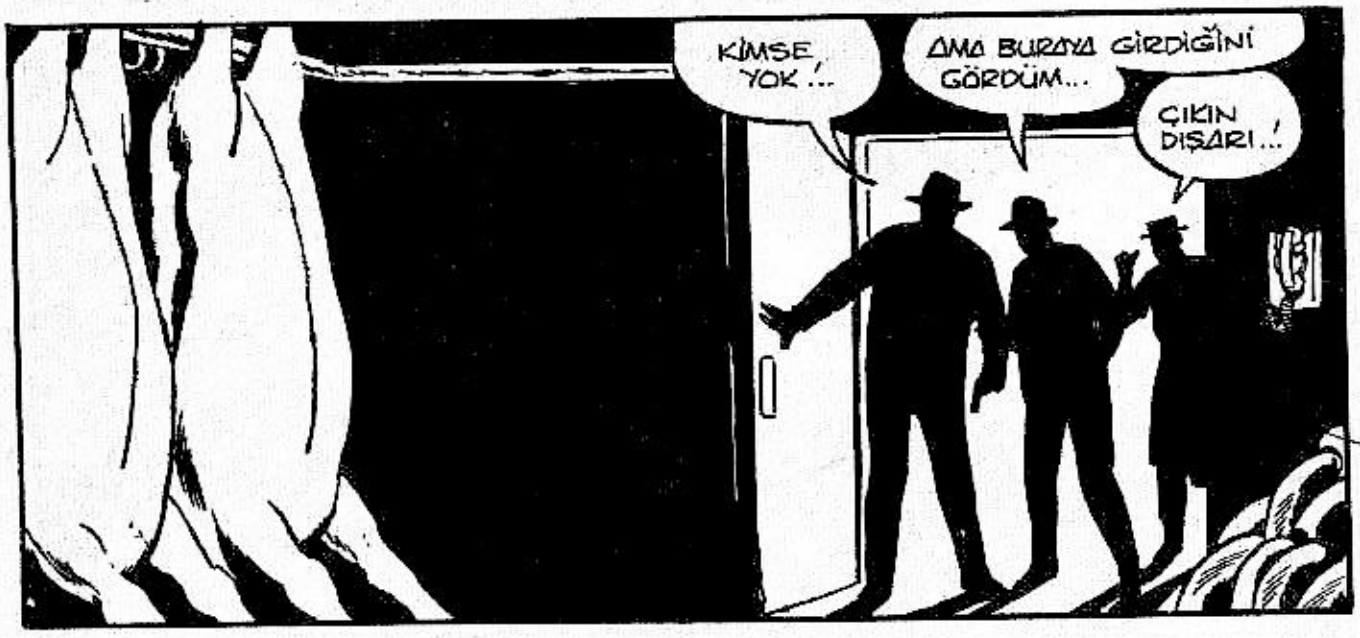
KİMSE YOK !..
AMA BURAYA GİRDİĞİNİ GÖRDÜM...
ÇIKIN DIŞARI..!

HAYDUTLAR YİNE SON ANDA AVLARINI KAÇIRMIŞLARDI...
YOKSA POLİS ÇAĞIRIRIM !.
SİNİRLENME KASAP EFENDİ !.
NEREYE GİDEBİLİR ? YANLIŞ GÖRMEDİĞİME EMİNİM !..

ÇIKABİLİRİZ, NARDA!
VAY CANINA! TEDBİRİN BÖYLESİ HİÇ AKLIMA GELMEZDİ...
BURASI BİZİM PEK ÇOK SIĞINAĞIMIZDAN BİRİ. TAKİP EDİLMEK YA DA YAKALANMAK HOŞUMUZA GİTMEZ..!
YA, BİZİ BULSALARDI?
YİNE DE TEHLİKE HENÜZ GEÇMİŞ SAYILMAZDI...
BUNDA BİR İŞ VAR.. HERİFİN ORAYA GİRDİĞİNE EMİNİM... GİDİP TEKRAR BAKACAĞIM..
NE YARARI OLACAK BUNUN?
KAFAMA BİR ŞEY TAKILDI... BURADA BEKLE!
BUZHANE

O GÖNDE-
LER...
PLASTİK
GİBİYDİ
SANKİ...

SİLAHINI
ÇEKEN
ADAM
HIZLA
BUZHANEYE
DALDI...

NE YAPIYORSUN?
İÇERİDE
BİR ŞEY
DÜŞÜRMÜ-
ŞÜM...

AYNI ANDA XANADU'DA...
ARTIK GİDEBİLİRİZ.
NADDA'YI FAZLA
BEKLETME-
YELİM...

SÜPERMARKETTE...
HEY! İNTER-İNTEL
AYNASIZI...
BURADA OLDUĞUNU
BİLİYORUM...
ÇIK DIŞARI...

DAN!
DONMUŞ KOYUN, BUDU PEK ETKİLİ BİR SİLAHTIR...
!

ÖTEKİLER DE DIŞARDA BEKLİYOR...
ŞURADA BİR TELEFON VAR.. BİRİNİN İÇERİDE KALABİLECEĞİNİ DÜŞÜNEREK KOYMUŞLAR..
ALO, SANTRAL.. ÇABUK POLİSİ BAĞLAYIN...

HAYDİ ACELE EDELİM...

BENİ AŞAĞIDA BEKLE! BİRAZ DAN GELİRİM...
AMAN ALLAHIM!

EE... FAZLA UZATTINIZ ARTIK...
ÇEKİL YOLUMDAN! ARKADAŞIMIZ İÇERİDE... DIŞARI ÇIKMADI...

DİĞER İKİ HAYDUT DURUMDAN KUŞKULANMIŞTI...

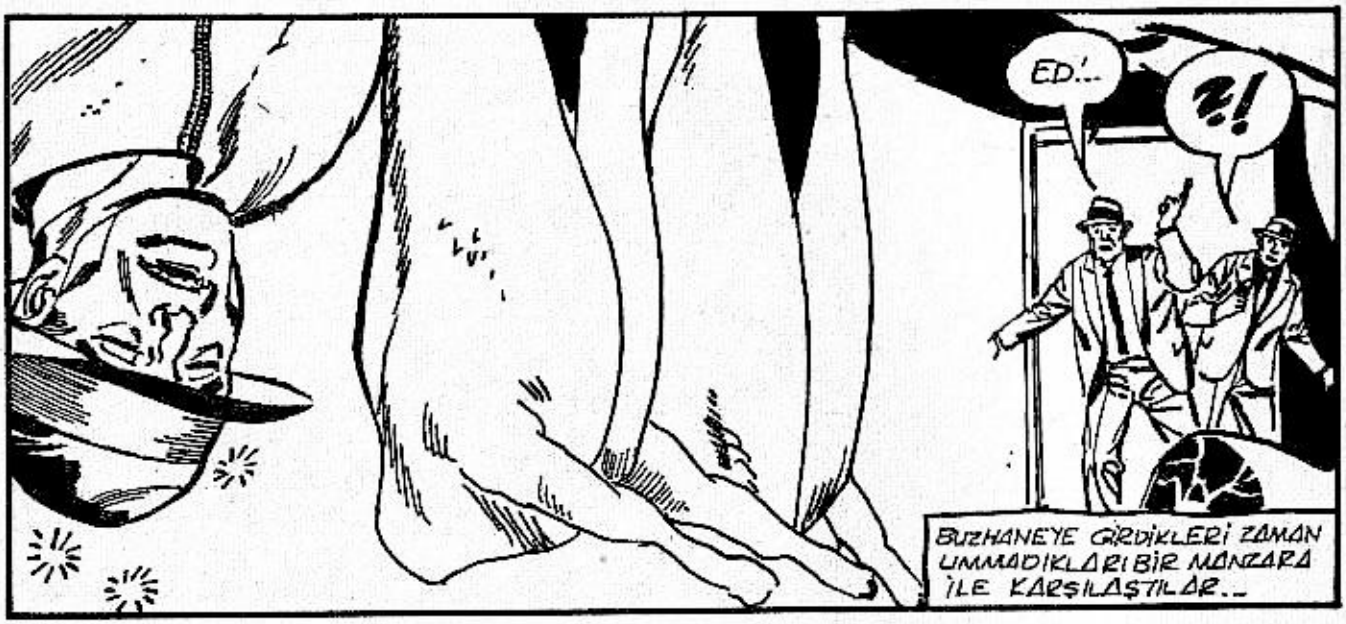
ED!..
?!
BUZHANEYE GİRDİKLERİ ZAMAN UMMADIKLARI BİR MANZARA İLE KARŞILAŞTILAR..

JED.. BİR AN YAKALANMIŞ OLMANDAN KORKTUM!
BU, O KADAR KOLAY DEĞİL!

GÜZEL.. POLİS GELDİ! GİDELİM, NARDA .. BİZE İHTİYAÇLARI YOK!..
POLICE

ET REYONUNUN BUZLUĞUNDA DEMİŞLERDİ...
BU SIRADA BUZHANEDE...
ED. NE YAPIYOR BURADA?
SERSEM... NE YAPABİLİR Kİ? GÖRMÜYOR MUSUN? BAYILMIŞ!
ADAMLAR KENDİLERİNİ BEKLEYEN TEHLİKEDEN HABERSİZDİ...
SEN ED'İ ÇIKAR... BEN AYNASIZIN PEŞİNDEN GİDİYORUM... ŞURADAN KAÇMIŞ...
UH... PETE...
AYNI ANDA JED'LE NARDA...
İNTER-İNTEL'İN KENTİN HER YERİNDE BÖYLE SIĞINAKLARI VE KAÇIŞ YOLLARI VARDIR.. İŞTE MERKEZE GELDİK...
OH... HAY ALLAH!..
5K
NE OLDU NARDA?
DALIŞ TAKIMI OLMADAN NASIL ÇIKACAĞIZ ARABADAN?

İNTER-İNTEL'İN GİZLİ YOLLARINDAN BİRİNE DE, ARABA YIKAMA SERVİSİNİN, YÜRÜYEN PLATFORMUNDA BULUNAN DAR BİR GEDİKTEN GİRİLİYORDU...
BU YOLDAN!..
!

İNMEYE DEVAM ET, AZ KALDI...
BU MERDİVENİ İNERKEN ÖDÜM KOPUYOR!..
FALK and REDONDO 5-8

İNTER-İNTEL'E HOŞ GELDİN.
?!

NE İŞİNİZ VAR BURADA? YOKSA SERİNLEMEYE Mİ GELDİNİZ?
HA!HA!.. AMAN NE KOMİK!..
TELEFON KULÜBESİNE ÇEVİRDİLER BURASINI...
SİLAHI DA UNUTMA YALIM...
NE OLDU MEMUR BEY?..
BELKİ İNANMAYACAKSINIZ BAYAN AMA, ONU KOMAYA SOKAN ŞU ELİMDEKİ DONMUŞ BUT...
Supermar

O SIRADA MANDRAKE VE ABDULLAH DA XANADU'DAN AYRILMIŞLARDI...

NARDA, İNTER-İNTEL'E 1 KEŞİF GEZİSİ YAPIYOR.. UMARIM EĞLENİYORDUR..

KİMDİ O GANGSTERLER?

POLİS ÖĞRENİR BUNU NARDA. ADAMLARIN NİYETİ...

... BENİ SORGUYA ÇEKMEK, HATTA GEREKİRSE İŞKENCE YAPMAKTI...

İŞKENCE Mİ?

AMA DURUM, HİÇ DE MANDRAKE'NİN TAHMİN ETTİĞİ GİBİ DEĞİLDİ...

YERALTI DÜNYASIYLA SAVAŞ HALİNDEYİZ. HEPİMİZİN YANINDA ŞU ZEHİR KAPSÜLLERİNDEN VAR.. GEREKİRSE KULLANMAK İÇİN...

ANLIYORUM... SAVAŞ ZAMANINDAKİ CASUSLAR GİBİ...

AYNI ANDA, GANGSTERLERİN ŞEFİ MUGGS DA TAHLİYE EDİLİYORDU...
HAYDİ, MUGGS... İNADI BIRAK DA BİR RESMİNİ ÇEKELİM...
OLMAZ! RAHAT BIRAKIN BENİ!
ÖZGÜR OLMAK GÜZEL ŞEY... İNTER - İNTEL DEN NE HABER?
ÇOCUKLAR ONLARDAN BİRİNİ NEREDEYSE YAKALIYORDU, ŞEF...
BİR MAĞAZADA KAÇMIŞ.. POLİS ÇOCUKLARI ENSELEDİ... ONLARI ÇIKARTACAĞIZ...
ARTIK DIŞARIDAYIM. YAPACAĞIM İLK İŞ İNTER - İNTEL'İ EZMEK...
BU JED.' ÇOCUKLARIN ELİNDEN KAÇAN, İNTER İNTEL'İN AYNASIZI...
DEMEK ÖYLE.? ŞİMDİ NE YAPIYORSUNUZ?

XANADU DENEN TUHAF BİR EVDEN ÇIKARKEN GÖR - MÜŞTÜK ONU..
ÇOCUKLAR EVİ GÖZET - LİYOR. ÇIKAN OLURSA PEŞİNE TAKILACAKLAR.

DEVAM EDİN.! HAKKIMIZDAKİ TÜM BİLGİLERİ SAKLAYAN O ALLA - HIN BELASI KOMPÜTERİ MUTLAKA BULMALIYIZ..

İNTER-İNTEL'DE..
MANDRAKE'Yİ UYAR - MALIYIM. O SERSERİ - LER XANADU'YU GÖ - ZETLİYOR OLABİLİR - LER...
ONLARDAN HER - KÖTÜLÜK BEKLENİR...

YERALTI DÜNYASININ İNTER-İNTEL'İ BULUP YOK ETMEK İÇİN YAPAMAYA - CAĞI ŞEY YOKTU..

SESİNİZ KAYDEDİLİYOR... LÜTFEN ADINIZI VE TELEFON NUMARANIZI SÖYLEYİN.'
XANADU'DAN AYRILMIŞLAR... ARABASINI ARAYAYIM..
TALK and REDERICKS 5-22

MANDRAKE... XANADU'DAN AYRILDIK- TAN SONRA PEŞİMİZE BİRİLERİ TAKILDI... ZOR KURTULDUK... SİZİ DE TAKİP EDEBİLİRLER.
EVDEN ÇIKTIĞIMIZ- DAN BERİ BİRİLERİ BİZİ İZLİYOR. DEMEK NİYETLERİ CİDDİYMİŞ...

DURDULAR... ŞİMDİ NE YAPIYORUZ ?
BİRKAÇ SORU SORALIM ONLARA... MESELA, İNTER İNTEL'İN YERİNİ ...

DURDUĞUNUZ İÇİN TEŞEKKÜRLER... YOLUMUZU ŞAŞIRDIK... YANINIZDA BİR HARİTA VAR MI ?
HAYIR! BU İŞİNE YARAR MI ?

EVET... TEŞEKKÜR EDERİM...
UH... FRED... BAS GAZA... GİDE- LİM BURADAN..

MANDRAKE'NİN SİHİRLİ GÜCÜ HAREKETE GEÇMİŞTİ...

DURUN... SİZİNLE KONUŞACAKLARIM VAR..!

?!?!!

UH... NE OLUYOR? ÇILDIRDIK MI BİZ? ŞUNU SEN DE GÖRÜYOR MUSUN?

EVET... GİDELİM... KAÇALIM!.

HAYDUTLAR BÜYÜK BİR PANİĞE KAPILMIŞLARDI..

ARABA YÜRÜMÜYOR... ŞURAYA BAK!..

SÖZDE, AVA ÇIKAN İKİ SERSERİ...

?!?!!

UH UH UH !!!
... BU DEFA, KENDİLERİ ALDANMIŞ - LARDI...
O... DEV YUMRUK... NEREDE ?
BİZİ TAKİP ETMEK İÇİN KİMDEN PARA ALDINIZ ?
MM.. DEMEK SÖYLEMEYE - CEKSİNİZ?.. O HALDE BAŞ - KA BİR YOL DE - NEYELİM!
BAKIN ! KORKACAK BİR ŞEY YOK. SİZE BİR GERGEVE YAPIYORUM... RESMİ DE SİZ YAPACAK - SINIZ...
?!?

ŞİMDİ PATRONUNUZU DÜŞÜNÜN...
MANDRAKE İSTEDİĞİ BİLGİYİ ALMAK İÇİN İPNO-TELEPATİK PROJEKSİYON UYGULADI...
BU KADAR YETER... BİZİ İZLEDİKLERİ İÇİN TUTUKLATAMAYIZ ONLARI. AMA YİNE GÖRÜŞECEĞİZ...
SNAP.
SEN ARABANIN İCABINA BAK ABDULLAH..!
O DEV YUMRUĞUN... ARABAYI EZDİĞİNİ SANMIŞTIM...
NE OLDU BİZE? MUGGS'A NE CEVAP VERECEĞİZ?
O ÇAM YARMASI MOTORU PARÇALAMIŞ. YÜRÜMEMİZ GEREKECEK...
NE YANİ? MUGGS'A GİDİP...

"BİR DEY ELİN BİZİ DURDUR— DUĞUNU MU SÖYLEYECEĞİZ?.."

HİÇBİR ŞEY SÖYLEMEYECEĞİZ... BİZİ DELİ ZANNEDER SONRA...
PEKÂLÂ... BELKİ DE GERÇEKTEN DELİYDİK...

ADAMLARIN İCABINA BAKTIK JED... BİRAZDAN YANINIZDA OLURUZ...
GÜZEL! HER ZAMANKİ YOLU KULLANIN!..

DOSTLARIMIZ, NARDA İLE JED'İN GEÇTİĞİ YOLLARDAN GEÇEREK...

ARABA YIKANIR

-İNTER- İNTEL'E GELDİLER...
NARDA VE JED MANDRAKE'Yİ HEYE-CANLA KARŞI-LADILAR...
OH, SİZİ ÇOK MERAK ETTİK...
BİZ DE SİZİ!
O ADAMLARI SORGUYA ÇEKTİM... MUGGS HESABINA ÇALIŞIYORLARMIŞ...
DEMEK YANILMAMIŞIZ. GANGSTERLER FAZLA İLERİ GİTTİLER...
SİZDEN NE İSTİYOR-LAR?..
BU KOMPÜTERLE BİRLİKTE, İÇİNDE-Kİ KAYITLARI YOK ETMEK!
BUNUN İÇİN HER ŞEYİ YAPAR-LAR. BİZİM GÖ-REVİMİZ DE ON-LARI DURDUR-MAK...
TAHMİNLERİMİZ DOĞRUYMUŞ SISKA.. MUGGS'İN ÇETESİ İŞİ AZITTI. GÖZÜNÜ ONLARDAN AYIRMA... TAMAM...

ANLAŞILDI, JED.. GÖREV BAŞINDA-YIM... TAMAM.!.
HEY, PATRON - ÇOCUKLAR ŞU GÖZLÜKLÜNÜN BİZİ GÖZETLEDİĞİNİ SANIYORLAR...
TAKİP EDİN O HALDE.. BELKİ BİZİ 'INTER İNTEL'E GÖTÜRÜR...
YEMEK ZAMANI GELDİ. YERİMİ ALACAK AJAN BU MU ACABA?
BİR ŞEY VAR MI, J-2?
OYMUŞ..
HAYIR.. HENÜZ BİR ŞEY YOK...

ŞU GÖZLÜKLÜNÜN PEŞİNDEN AYRILMAYIN!

AKŞAM ERKEN GEL SEVGİLİM... SİNEMAYA GİDELİM...
OLUR!

GİZLİ AJAN EVİNDEN AYRILDIKTAN BİRKAÇ DAKİKA SONRA...

BİZ VERGİ BÜROSUNDANIZ, BAYAN!
ÖZÜR DİLERİM, KOCAM EVDE YOK...

EŞİNİZ POLİS Mİ?
HAYIR... İNTER-İNTEL... OH, SÖYLEMEMEM GEREKİRDİ BUNU...

AYNI ANDA İNTER-İNTEL'DE...
BU IŞIKLAR BÜROLARIMIZIN YERİNİ BELİRTİR!.
NE KADAR ÇOK...

HEPSİ BURAYA MI BAĞLI JED?!
EVET.. MERKEZ BURASI. ÖTEKİ BÜROLARDAN BURAYA SÜREKLİ BİLGİ GELİR..

DEV BİR KURULUŞ OLAN İNTER-İNTEL'İN DÜNYANIN HER YERİNDE BÜROSU VARDI...

DÜNYANIN HER TARAFINDAKİ SUÇLAR VE SUÇLULAR HAKKINDA ELDE EDİLEN BİLGİLER BU KOMPÜTERDE TOPLANIR...

BURASI DA BÜYÜK ŞEFİN ODASI..

KİM OLDUĞUNU HÂLÂ SÖYLEMEDİNİZ..

KİMLİĞİNİN GİZLİ KALMASI GEREKİYOR NARDA!

ŞEF

JED, SEN BU BÜRONUN BAŞISIN... ONUN KİM OLDUĞUNU BİLİYOR MUSUN ?

BUNU YALNIZCA MÜDÜRLER KURULU BİLİR...

ŞU GÖZLÜKLÜ SISKA İNTER İNTEL AJANIYMIŞ

NİHAYET BİRİNİ BULDUK...

GANGSTERLER HEMEN BİR PLAN HAZIRLAYARAK UYGULADILAR...

SİZE KÖTÜ BİR HABERİMİZ VAR, BAYAN SMİTH. EŞİNİZ BİR KAZA GEÇİRDİ. HEMEN ÇOCUKLARINIZI ALIP YANINA GİTMENİZİ İSTİYOR...

!

BÖYLECE APAR TOPAR ARABAYA BİNDİRİL-DİLER...

YARASI ÇOK AĞIR MI BAY POLİS?

PEK SAYILMAZ

AMA KONUŞMAZSA AĞIRLAŞACAK..

BU POLİS ARABASI DEĞİL.. BUNLAR DA SAHİCİ POLİS DEĞİL...

SSST... UKALALIK ETME!

İNTER İNTEL AJANI SMİTH RAPORUNU VERİYORDU...

MUGGS'IN SERSERİLERİ BENİ İZLİYORLAR... GALİBA KUŞKULANDILAR...

YERİNE BAŞKASINI GÖNDERİYORUZ, J-2..

HEY, KİBRİTİN VAR MI?
SAAT KAÇ?..
HANGİNİZE DAHA ÖNCE CEVAP VEREYİM?..

J-2 ATİK DAVRANMIŞTI AMA BU BİR İŞE YARAMAYA-CAKTI...

EN İYİSİ SENDEN BAŞLAYALIM..!

H!

SMİTH'İN YERİNİ ALACAK AJAN GELDİĞİNDE...
SMİTH YERİNDE YOK...
J-3 KONUŞUYOR. J-2 KAYIP... TALİMAT VERİN, TAMAM...

ORADA KAL, J-3!.. İŞİ SEN ALDIN... TAMAM...

HEMEN J-2'NİN ŞON RAPORUNU DİNLEYELİM!..
AYNI ANDA GİZLİ BİR YERDE...
İNTER-İNTEL'DEN OLDUĞUNU BİLİYORUZ. DEMEK BU BASTONUN UCUNDAKİ TELSİZLE HABERLEŞİYORDUNUZ?.. SÖYLE BAKALIM, MERKEZİNİZ NERESİ?.
KARARINI VERMEDEN ÖNCE ŞURAYA BİR GÖZ AT İSTERSEN...
KARIM... ÇOCUKLARIM!!
POLİS DEĞİLSİN SEN... DÜĞMELERİNDEN ANLADIM!
SENİ UYANIK... SESİNİ KESMEZSEN KAFANI PATLATIRIM..
BU NE KÜSTAHLIK? SÖYLEYİN, KOCAM NEREDE?.
EEE.. KESİN ARTIK..
DİLEM!
ONLAR SENİ GÖREMEZ, AHBAP. TEK TARAFLI BİR AYNA BU...

BU SIRADA INTER-INTEL'İN MERKEZİNDE...
'İYİ AMA ŞEFİN GİZLİ KALMASI NEDEN BU KADAR ÖNEMLİ?
NERDE... KORKARIM Kİ...
HAYDİ, MANDRAKE... KAYIP AJANIN SON RAPORUNU BANTTAN DİNLEYELİM...
MUGGS'UN SERSERİLERİ BENİ İZLİYORLAR... GALİBA KUŞKULANDILAR...
SMİTH'İN VERDİĞİ SON RAPOR BU...
EVİNE BAKTINIZ MI?
KOMŞULARI, POLİSLE BİRLİKTE GİTTİĞİNİ SÖYLEDİLER. AMA POLİS KAYITLARINDA BÖYLE BİR ŞEY YOK...
TALK and FEEDBACKS G-26
BİR KELİME DAHA EDERSEN TOKADI YERSİN!
POLİS DEĞİLSİN İŞTE!
!
NE SANA NE DE AİLENE BİR ZARAR VERMEK İSTEMİYORUZ, SMİTH...

İNTER-İN-TEL'İN VE KOMPÜTERİN YERİNİ SÖYLE YETER!
KONUŞSAM DA KONUŞMASAM DA ÖLDÜRÜRLER BENİ...
BİRAZ ZAMAN VERİN DE DÜŞÜNEYİM..
SMİTH FARETTİRME-DEN YÜZÜĞÜNE BASTI..

TAMAM...SİN-YAL GELDİ!
NEDİR BU?
BİR RADYO DALGA-SI... DEVAM EDERSE YERİNİ BULU-RUZ...
Kenteron Syndicate Inc. 1966. World rights reserved.

NERE-DEN GÖNDE-RİLDİĞİ-Nİ BUL-MAK BİR-KAÇ DA-KİKA SÜRER...
BİZ ARABAYI ÇALIŞTIRALIM TE-LEFONLA ARA-YIN BİZİ...

YIKANIR

AZ SONRA GİZLİ GİRİŞİN ÖNÜN-DEYDİLER...

GÜZEL... SİNYALİ ALIYORUZ ABDULLAH...
UMARIM VAKTİNDE YETİŞİ-RİZ...

SMİTH YÜZÜĞÜNDEKİ DÜĞMEYE BASARAK SİNYAL VERMEYE DEVAM EDERKEN...
SÖYLE... İNTER-İNTEL'İN MERKEZİ NEREDE?..
HATIRLAMAYA ÇALIŞIYORUM...

— BİR İNTER İNTEL KAMYONETİ DE BU SİNYALİ İZLİYORDU...

BÜTÜN PERSONEL FAALİYETE GEÇMİŞTİ...

SMİTH BÜYÜK BİR ÜZÜNTÜ İÇİNDE AİLESİNİN ACIKLI DURUMUNU İZLİYORDU...

BİLDİRİLEN YERE GİTTİNİZ Mİ? GÜZEL... YARDIMIN GELMESİNİ BEKLEYİN...
... BİZ HAREKETE GEÇİYORUZ!.
ESKİ BİR GECE KULÜBÜ BURASI! BEKLEYECEK ZAMAN OLMAYABİLİR...
Shore
NIGHT CLUB
Closed for alterations

GÖRDÜN MÜ MUGGS? YÜZÜK TAŞINA BASILINCA BİR SİNYAL VERİ-YOR. İŞTE BÖYLE..

ANLAMIYORUM..
BUZZ BUZZ BUZZ
ONA NE FAYDASI OLUR BİLİNUN?

BUNUN YARDIMIYLA YERİMİZİ BULABİLİRLER, MUGGS!
OH!
DEMEK BİZİ OYALAYIP SİNYAL GÖNDERİYORDUN HA?!
SİNYALİ ALDILARSA HEMEN GELEBİLİRLER...
BURADA KİMSE BİZİ BULAMAZ... BİRİNİZ DIŞARIYA BAKSIN!
SÖYLE! O ALLAHIN BELASI KOMPÜTER NEREDE?
UH-UH-
SMITH'İ KONUŞTURMAK İÇİN DAHA ZALİMCE BİR YOL DENEDİLER...
KADINDAN BAŞLAYIN... SONRA ÇOCUKLARI. BU KONUŞUNCAYA KADAR DURMAYIN!
HAYIR...
!?!

HAYDUT HAİNCE GÜLEREK SMİTH'İN AİLESİNE YAKLAŞTI, FAKAT BİRDEN...

BIRAK ANNEMİ, ALÇAK!

OFF!

O SIRADA DIŞARIDA, DOSTLARIMIZ KİŞİSEL KARARLARINI VERMİŞLERDİ...

SEN ARKADAN DOLAŞ, BEN KAPIYI KONTROL EDERİM...

Shore NIGHT CLUB

closed

ANLAŞTIK!

KİBRİTİNİZ VAR MI?

HAYIR! DEFOL BURADAN...

AMA KİBRİTİN VAR... HEM DE ŞU CEBİNDE. BAK KENDİLİĞİNDEN TUTUŞTU...

!?

İKİ ARKADAŞ KENDİ YÖNTEMLERİYLE HAREKETE GEÇERKEN, NARDA DA MERAK İÇİNDEYDİ...

JED!.. NEDEN MANDRAKE'YLE ABDULLAHA YARDIM ETMELERİ İÇİN ADAMLARINI GÖNDERMİYORSUN?
İMKÂNSIZ NARDA.. İNTER-İNTEL TUTUKLAMA YAPAMAZ... BİZ POLİS DEĞİL, BİLGİ TOPLAMA ÖRGÜTÜYÜZ...

AMA POLİS YARDIM EDEBİLİR...
ŞEF.. MUGGS'UN ÇETESİ AJANLARIMIZDAN BİRİNİ YAKALADI... AİLESİ DE ELLERİNDE...

MANDRAKE VE ABDULLAH ORAYA GİTTİLER...
YERİNİ SÖYLEYİN, HEMEN BİR EKİP GÖNDEREYİM...

MANDRAKE BİNANIN ÖN TARAFINI KONTROL ALTINA ALMIŞTI...

CEBİM TUTUŞTU... SÖNDÜREMİYORUM.. AH..!
MERAK ETME! ŞİMDİ SÖNER!..

AYNI ANDA ABDULLAH DA ARKA TARAFTAN İÇERİ GİRİYORDU...

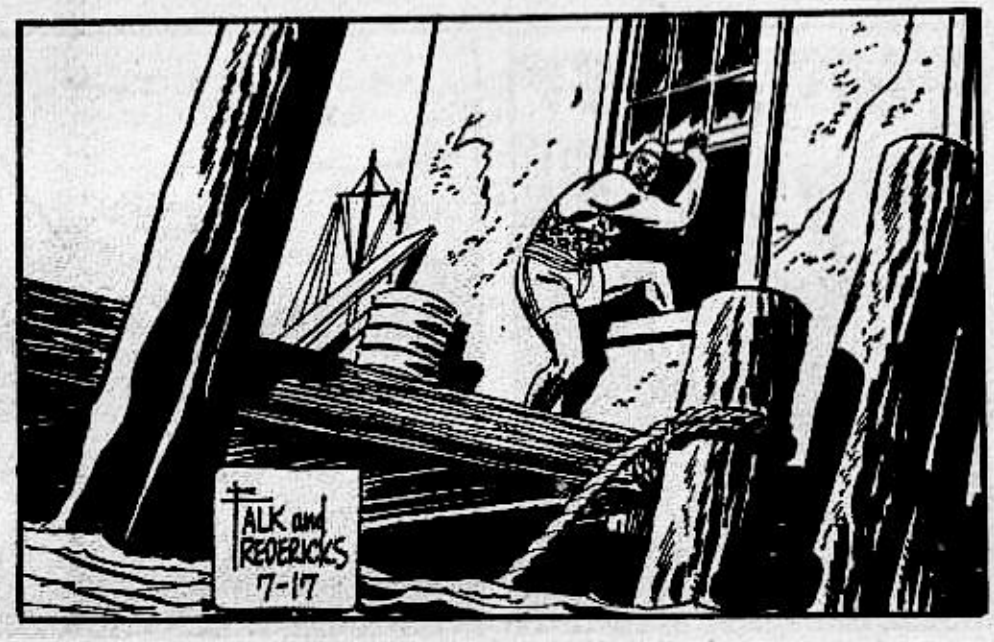

BANA TEKME ATARSIN, HA?..
??
BUNU ÖDETECEĞİM SANA UFAKLIK..!
!
!
HAYDİ...KONUŞACAK MISIN, YOKSA BAŞLASINLAR MI?
AİLEME İŞKENCE ETMELERİNE RAZI OLAMAM... AMA KONUŞAMAM DA... NE YAPACAĞIM?..
YİNE Mİ MUGGS'UN ÇETESİ?
EVET.. RIHTIMDAKİ ESKİ KULÜPTE-LERMİŞ. ŞEF, ÇATIŞMAYA HAZIR OLUN DEDİ...
POLICE
O SIRADA POLİS EKİPLERİ DE ÇETENİN İNİNE YAKLAŞIYORDU...

BABA! SAKIN BIR ŞEY SÖYLEME! HAYDUT BUNLAR!..
KES SESİNİ!
BİZİ SAĞ BIRAKACA-ĞINIZI NEREDEN BİLEYİM?

SÖZ VERİ-YORUM..
ÇETE REİSİ MUGGS'IN SÖZÜ, HA? KİM GÜVENİR BUNA?

PEKÂLÂ... SEN İSTEDİN BUNU.. KONUŞUN-CAYA KADAR ONLARIN ACI ÇEKMESİNİ SEYREDECEK-SİN...
HAYIR... DURUN.. BEN...

TAM BU SIRADA BALYOZ GİBİ BİR YUMRUK BİNANIN DUVARINDA PATLADI...

HEY! BU DA NE?

UHH-
!?
CRASH!
OH, NEYDİ BU?
DIŞARIDA BİRİ VAR...
NE BİÇİM BİRİ BU?
BU TARAFTAN.. GA- BUK OLUN!..
HAYDİ, ANNE!
PİSTE ÇIKTILAR! KOŞUN!
IŞIK- LARI YAK!
SEN BURA- DA KAL!

KIMILDAMAYIN! YOKSA HEPİNİZİ VURURUM!..
?

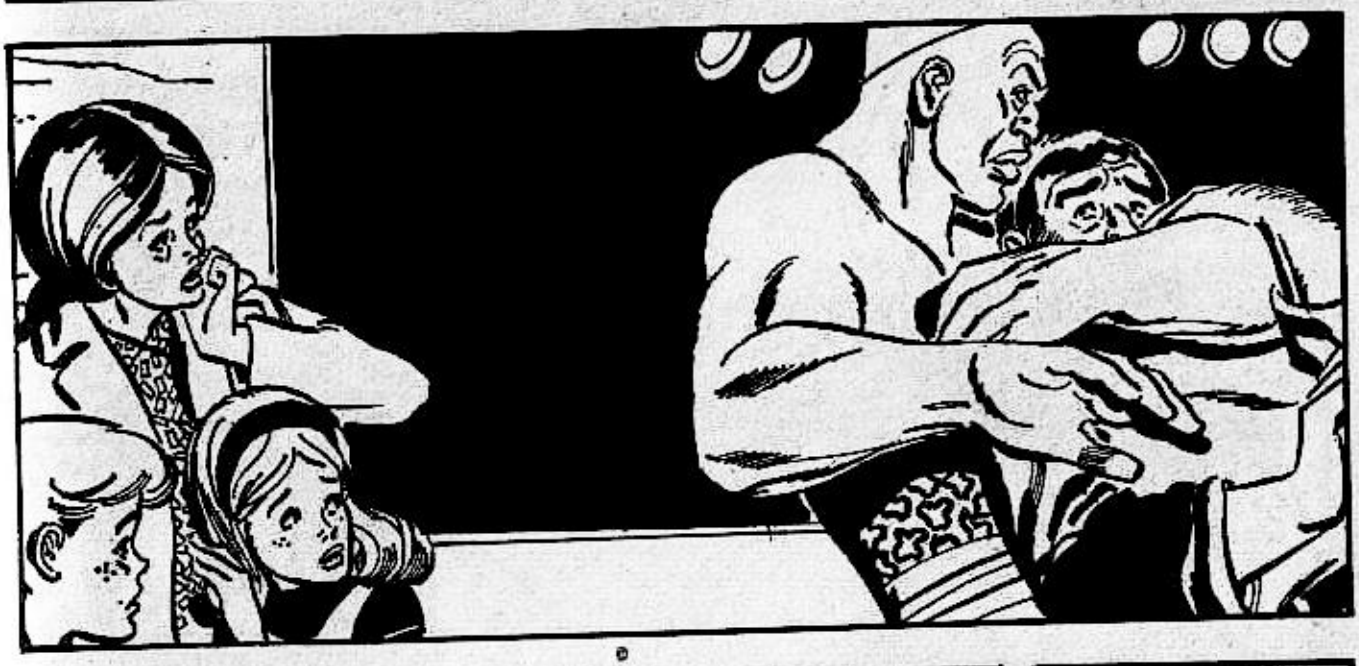

KİM BU KOCA OĞLAN?
YANADU'DAN ÇIKAN ARABADA GÖRMÜŞTÜM ONU.. MANDRAKE'NİN YANINDAYDI...

DEMEK BURAYA KADAR TAKİP EDİP YERİMİZİ BULMUŞLAR!-
VURUN HEPSİNİ!

ATEŞ EDEMEYİZ.. MUGGS! ARTHUR DA VURULABİLİR...
UMURUMDA BİLE DEĞİL.. HAYDİ TEMİZLEYİN HEPSİNİ...
GANGSTERLERİN ŞEFİ İÇİN ÇETE MENSUPLARININ BİLE HAYATI BİR HİÇTİ...

DEMEK KENDİ ADAMINI DA ÖLDÜRTECEKSİN HA?
UH!

BAYLAR, MASUM BİR KADINLA İKİ ÇOCUĞU ÖLDÜRMEK ERKEKLİĞE SIĞAR MI?
BU DA KİM?
XANADU'DA OTURAN SİHİRBAZ...

ADAMLAR, TETİKLERİ ÇEKECEKLERİ SIRADA MANDRAKE HEMEN ONLARI İPNOTİK ETKİSİNE ALDI...

ATEŞ... HEY! BUNLAR DA NE?

ÇİÇEKLER!..

ÇABUK! HAKLAYIN ŞUNU!

?!

MUGGS'UN BU EMRİ ESKİ SALONDA YANKILANMIŞ VE ONLARIN GÖZÜNDEKİ MANDRAKE'Yİ DEVLEŞTİRMİŞTİ..

!!!

SİHİRBAZLAR KRALI ONLARI DEHŞETE DÜŞÜRMEK İÇİN HEMEN YENİ BİR İPNOTİK NUMARA YAPTI...

MUGGS! BİR BÖCEK KADAR KÜÇÜKSÜN!..

SAKIN EZME BENİ!

HEM GANGSTER-LER VE HEM DE ORADA BULUNANLAR DEĞİŞİK ŞEYLER GÖRÜYOR-LARDI...

LÜTFEN, BIRAKIN BENİ... HEPSİNİ EVİNE GÖNDERE-CEĞİM...

BİR ANNEYİ VE ÇOCUKLARINI ÖL-DÜRMEK İSTEDİN! ÇOK ADİ BİR YA-RATIKSIN!

AYNI ANDA DIŞARIDA...

CLUB

GEORGE, SEN ADAMLA-RINI AL VE ARKADAN DOLAŞ...

ASLINDA BUNA GEREK YOKTU...

BİR BÖCEK KADAR İĞRENÇSİN, MUGGS VE BİR BÖCEK GİBİ DE ÖLECEKSİN!

HAYIR! HAYIR!..

NE OLUR EZME BENİ!..

??

FALK and REDERICKS 8-7

... VE İÇERİ GİREN POLİSLER DE DEĞİŞİK BİR MANZARA İLE KARŞI-LAŞTILAR...

... AZILI GANGSTER MUGGS ACINACAK BİR HAL - DEYDİ..

NE OLUYOR MANDRAKE ?

HAYIR! HAYIR!

MUGGS VE ÇETESİ GANGSTERLİĞE VEDA ETTİLER!..

?!?!

OĞLUMU GÖRDÜNÜZ MÜ NASIL TEKMELEDİ O CANAVARI...

EVET, GÖRDÜM

HİÇ KORKMADIM BABA...

BU SEFER İŞİN BİTİK, MUGGS... YETERİNCE DELİL VAR...

O KOCA AYAKLI DEV... NE OLDU ACABA ?

DAHA SONRA INTER-İNTEL'İN MERKEZİNDE..

NASIL OLSA ÖLECEĞİMİZİ BİLİYORDUM. HİÇBİR ŞEY SÖYLEMEDİM ONLARA..

SIRLARIMIZ HÂLÂ EMNİYETTE!

AMA TEDBİRLİ OL! JED. YİNE DENEYECEKLERDİR...

BEN DE BİR GÜN ŞEFİN KİM OLDUĞUNU ÖĞRENECEĞİM...

BURZUM HEAD

BU MACERANIN SONU..

YENİ MACERA

MANDRAKE '8 ÇETESİ

??
8-2
AMAN GÜRÜLTÜ ETMEYELİM!.
DOĞRU SUYA! HAYDİ!
YERİNDEN KIPIRDAMIYOR. AH-İŞTE KIMILDADI!..
OYSA MANDRAKE ONLARIN GELDİĞİNİ GÖRMÜŞ VE...
!!
İSLANMAK İSTEMİYORUM. HA VADA UÇARAK UYUMAMA DA BİR ŞEY DEMEZSİNİZ UMARIM.
...HEMEN UFAK BİR İDNOTİZMA NUMARASI YAPMIŞTI...
ZZZ
HAVADA UYUYOR! NASIL OLUR?
DERKEN BİRDEN, ARKALARINDA BELİRİVERDİ...
?!

BUNU NASIL YAPTIN?
BOŞUNA SORMA, ASLA AÇIKLAMAZ..
SİHİRBAZLARLA ŞAKA OLMAZ DİYE SİZİ UYARMIŞTIM!
ZZZ.. ZZZ..
8-3
SAATLER BÖYLECE NEŞE İÇİNDE SÜRÜP GİTTİ...
ELİNE SAĞLIK, HOJO... ÇOK LEZZETLİ OLMUŞ...
AFİYET OLSUN!
NEFİS!
BİRAZ DAHA TAVUK İSTER MİSİN KARMA?
EVET... LÜTFEN!
O SIRADA BİR MOTOR SESİ DUYULDU...
HEY! ŞU UÇAĞA BAKIN! HAVADA BİR ŞEY YAZIYOR...
BU BİR RAKAMDI...
?!

MANDRAKE İLE ABDULLAH HEYECANLA AVAĞA FIRLADILAR...

HEMEN NEDEN HEYECANLANDINIZ? ALT TARAFI BİR UÇAK İŞTE...

AMA ÇİZDİĞİ SEKİZE BENZEYEN SEKİL BENİ KUŞKULANDIRDI.

NEDEN?

BU UZUN HİKÂYE, KARMA. ACABA İŞARETİN BİR ANLAMI VAR MI?

BELKİ DE YOK... ŞEFİ ARAYAYIM!

TALK-1 TELEFONU 8-5

NEDEN BAHSEDİYOR BUNLAR NARDA?

BİR ZAMANLAR 8 ÇETESİ İLE BAŞLARI EPEY DERDE GİRMİŞTİ. BEN DE FAZLA BİR ŞEY BİLMİYORUM.

?

TALK-2 TELEFONU 8-6

ŞEF, AZ ÖNCE HAVADA SEKİZ ÇİZEN BİR UÇAK GÖRDÜM!

NE VAR BUNDA?

BASKI: GÜNDOĞDU MATBAASI

Devamı Geleçek Sayıda

MANDRAKE Sahibi ve Sorumlu Yönetmeni: M. SEZEN YALÇINER
Klodfarer Cad. No: 16 Türbe-İSTANBUL - Tel: 522 45 32
Genel Dağıtım: Hürriyet Holding

ÇİZGİ DİYARI
ÇİZGİ ROMAN HEPİMİZİN!

SİHİRBAZLAR KRALI
MANDRAKE

maneviyatkutuphanesi